

ANTAQ

Desafios no Transporte Aquaviário



Fernando Antonio Brito Fialho

Diretor-Geral da ANTAQ

Brasília, 02 de outubro de 2007

Estrutura do Estado

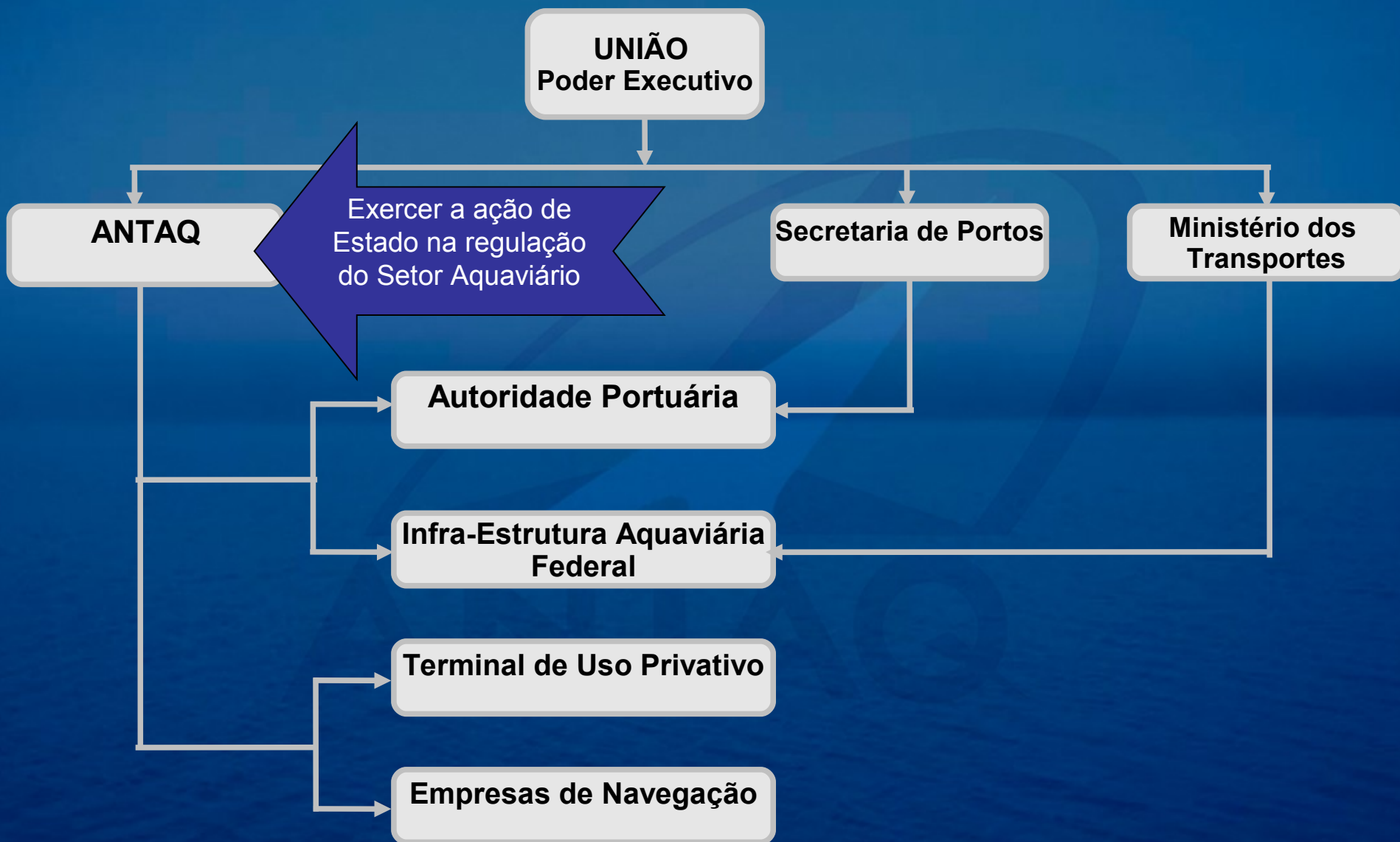

Navegação Interior



Navegação Marítima e Apoio Portuário

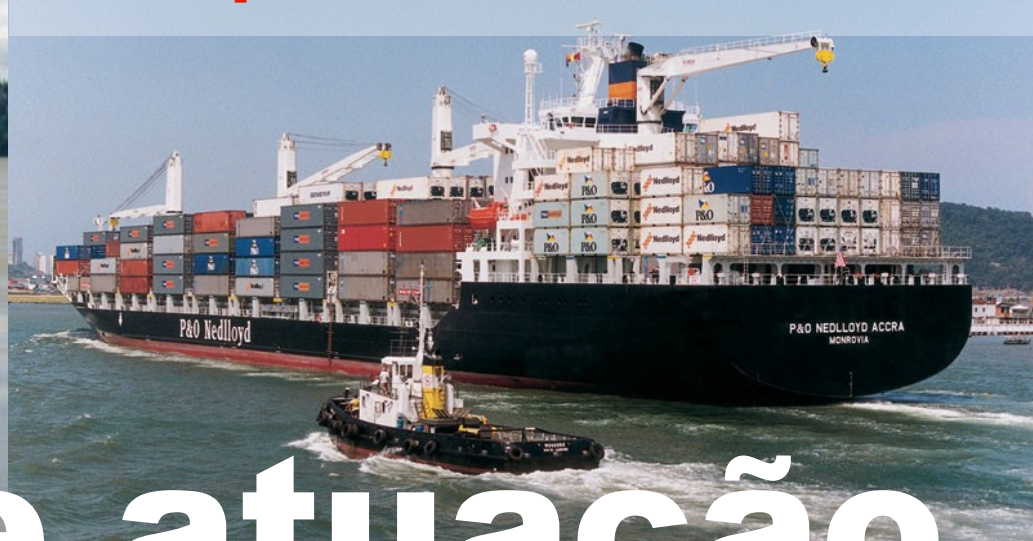

Esfera de atuação ANTAQ

Terminal Privativo



Portos Públicos



Pilares da ANTAQ

Regulamentação do setor através de edição de Normas (elaboração e revisão)

Fiscalização e Arbitragem

Elaboração de Estudos e Planejamento

Concessão de Outorgas

Integração com diversos atores do Setor Aquaviário

Funções da ANTAQ

Elaborar a proposta do Plano Geral de Outorgas subsidiando o planejamento da infra-estrutura aquaviária necessária ao atendimento da demanda de crescimento do país, com prioridade na integração multimodal;

Incentivar a melhor utilização do potencial aquaviário do Brasil com vistas a aumentar a competitividade de seus produtos no mercado internacional;

Defesa da sociedade harmonizando os interesses públicos e privados;

Arbitrar os conflitos através de uma ação técnica qualificada.

Desafios

Navegação Marítima

Redução dos Afretamentos

Reaparelhamento da Frota

EVOLUÇÃO DA FROTA PRÓPRIA BRASILEIRA

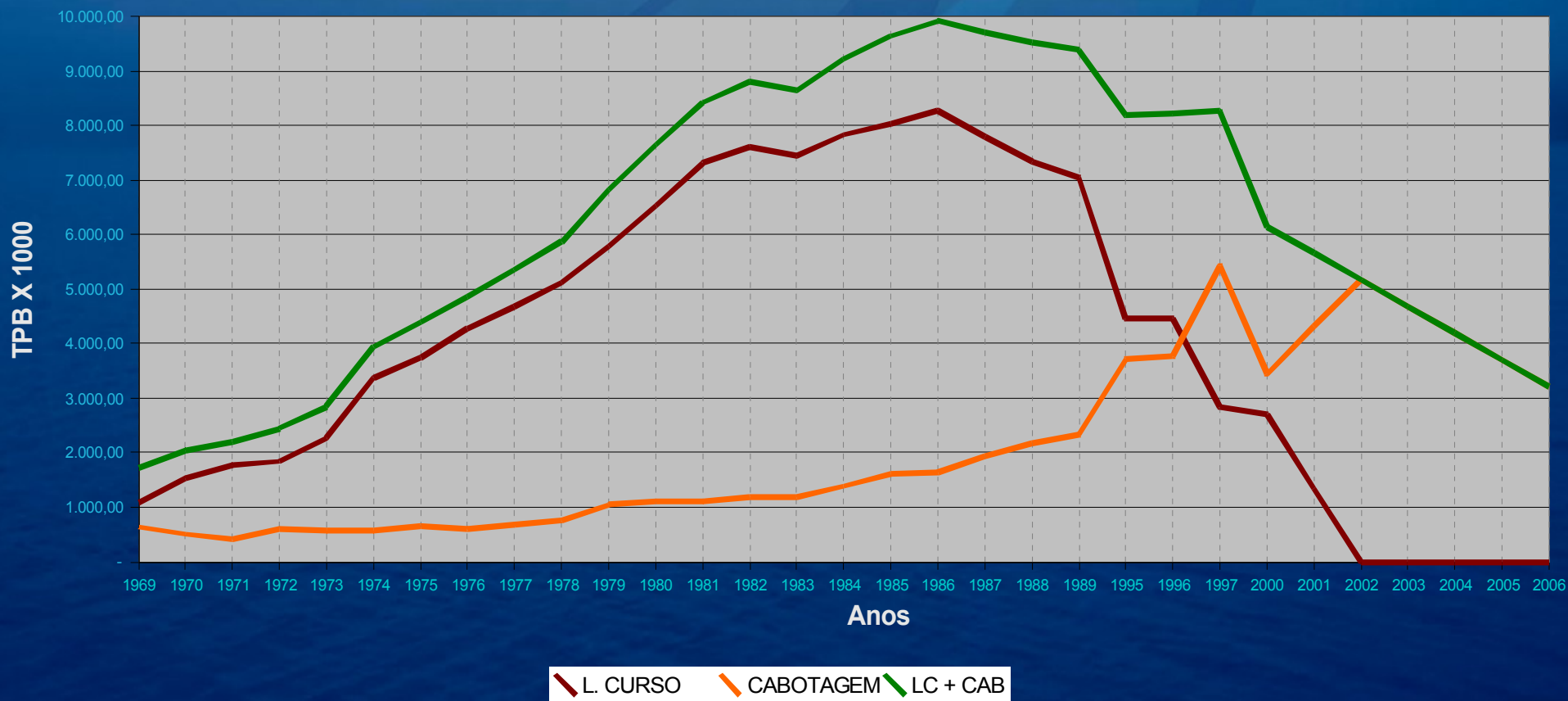

Desafios

Navegação Marítima



Ampliação da oferta de crédito
Operacionalização dos recursos do FMM

Desafios

Navegação Interior (Hidroviás)

Assegurar a navegabilidade nas hidroviás harmonizando com a produção de energia

Utilização em escala mais integrada da multimodalidade

Instrumentos de atração de investimentos privados para o sistema hidroviário

Superar equívocos que geram entraves ambientais



Desafios

Portos Públicos e Terminais Privativos

Melhoria no Modelo de Gestão

Atualização do arcabouço jurídico para melhoria da atratividade

Aferição e parametrização dos serviços em padrão internacional

Coleta e tratamento de dados estatísticos que possam nortear novos investimentos públicos e privados no setor aquaviário

Desafios

Portos Públicos e Terminais Privativos

Melhoria da Gestão Portuária

✚ **Defesa da concorrência e estimulação da competitividade**

✚ **Plano de desenvolvimento e zoneamento**

✚ **Planos e programas de dragagem**

✚ **Orçamento do Porto**

Ações de Gestão

✚ **Tarifa – modelos e valores**

✚ **Ações de proteção do meio ambiente**

✚ **Programa de investimentos**

✚ **Aumento de produtividade e redução dos custos das operações**

Desafios

Portos Públicos e Terminais Privativos

Atualização do Arcabouço Jurídico

Resolução 517 – Terminais Privativos (em revisão)

Resolução 55 – Arrendamento de Áreas e Instalações Portuárias (em revisão)

Resolução 858- Norma de Fiscalização das Atividades das Adm. Portuárias (Norma revisada)

Norma para regulamentação de Terminais Turísticos
(em elaboração)

Resolução 843/07 – Autoriza a operação de empresas brasileiras de navegação (norma revisada)

Desafios

Portos Públicos e Terminais Privativos

Resolução 434/05 – Norma de Afretamento (em revisão)

Resolução 124/03 – Norma para fiscalização e apuração de irregularidades (foi submetida à audiência pública, aguarda revisão final)

Norma de Dragagem (em revisão)

Norma de Passageiros (em revisão)

Norma da Estação de Transbordo de Carga (em elaboração)

Norma de Travessia (em revisão)

Norma de Afretamento (em revisão)

Desafios

Fiscalização e Arbitragem

PAF (Programa Anual de Fiscalização)

**Programa de Avaliação da Gestão
Ambiental**

Unidades Administrativas Regionais da ANTAQ

Auxiliar às Superintendências de Portos e Navegação em suas atividades fiscalizatórias, dentre outras.

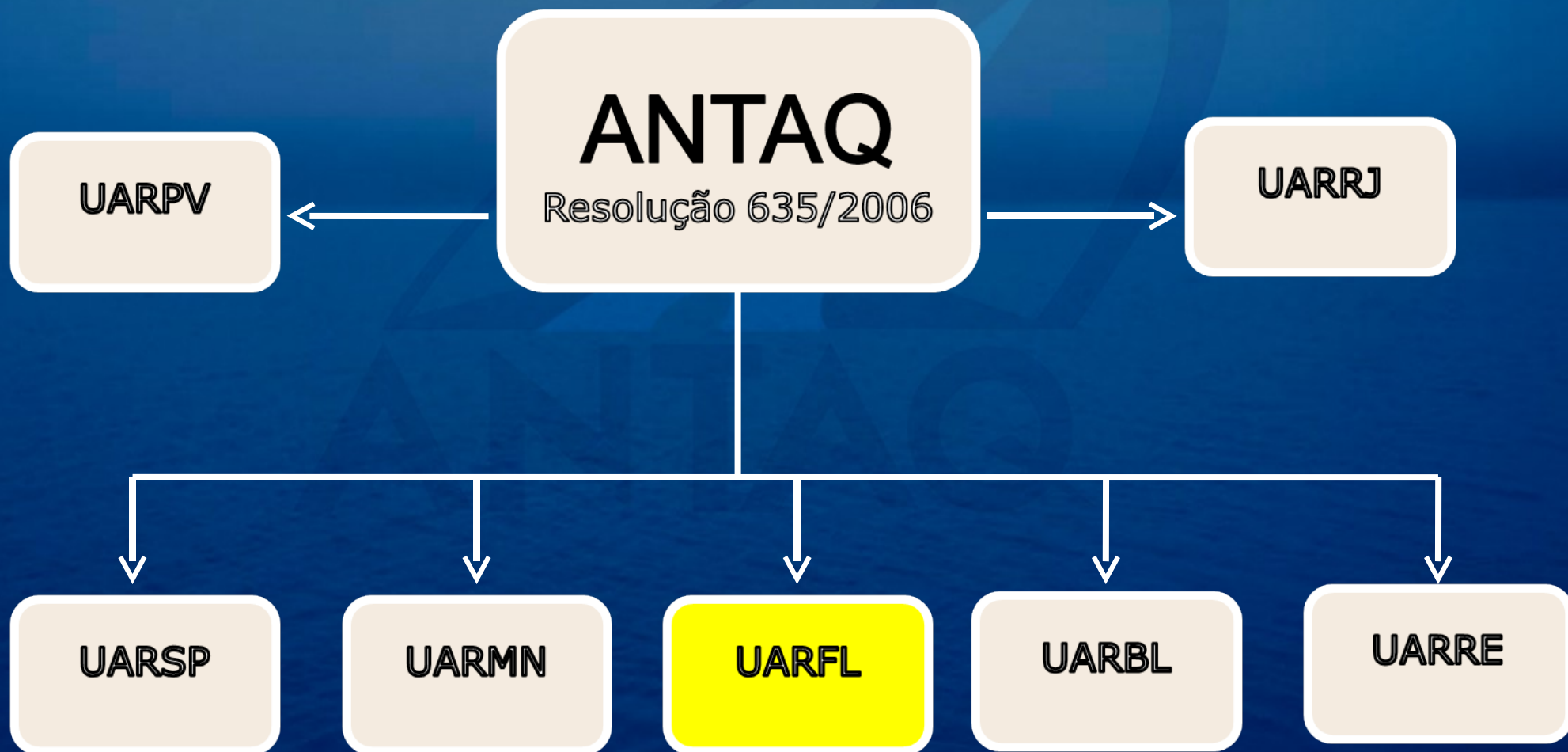

UARFL

Os cargos e funções ocupados nas UARs são assumidos por meio de concurso público

Equipe

Silvio Leandro Rabello Varella

Cargo: Chefe da Unidade

Servidor do Quadro

Formação: Economista

F:048-3225-1410

silvio.varella@antaq.gov.br

Unidade Administrativa Regional de

Equipe

Florianópolis

Especialistas em Regulação:

Rudnei de Lorenzi Cancellier

Formação: Engenharia Elétrica

F:048-3322-4212

rudnei.cancellier@antaq.gov.br

Bernado Peixoto Mader Gonçalves

Formação: Engenharia Naval

F:048-3323-3022

bernardo.goncalves@antaq.gov.br

Gilberto Pereira Vanes

Formação: Ciências Náuticas

F:048-3323-3022

gilberto.vanes@antaq.gov.br

Luiz Fernando Ávila

Formação: Ciências Náuticas

F:048-3322-4212

luiz.avila@antaq.gov.br

Rafael Ferreira Cardoso

Formação: Engenharia de Aquicultura

F:048-3322-4212

rafael.cardoso@antaq.gov.br

Técnicos em Regulação: Apoio:

Geraldo José Barreto Secretária – Denise Bach

Formação: Tecnólogo F: 048-3225-1685

F:048-3322-4212 denise.bach@antaq.gov.br

geraldo.barreto@antaq.gov.br

Carla Ferraz Pedreira Lapa Mensageira-Silvana

Terezinha dos Santos

Formação: Economista Copeiragem-Joseane da Silva

F:048-3222-4609 Motorista-Vilásio José dos Campos

carla.lapa@antaq.gov.br

José Roberto da Silva

Formação: Tecnólogo

F:048-3222-4609

joser.silva@antaq.gov.br

João Luiz Lemos Pestana

Formação: Engenharia Civil

F:048-3322-4212

joao.pestana@antaq.gov.br

Unidade Administrativa Regional de Florianópolis

Superintendência de Portos

Cumprimento do Plano Anual de Fiscalização – PAF/2007

TUP-BRASKARNE-Itajaí

TUP-TRANSPETRO-São Francisco do Sul

Porto de Itajaí

TUP- Dow Brasil Nordeste Industrial Ltda. - Itajaí

TUP- Trocadeiro Portos e Logística Ltda.

Porto de São Francisco do Sul

TUP-Itajahy Multiporto

Porto de Imbituba

TUP-ESTINAVE

Porto de Antonina

Unidade Administrativa Regional de Florianópolis

Superintendência de Portos

Fiscalização/Inspeção não incluídas no PAF

Porto de São Francisco do Sul

TERPORTI-Terminal Portuário de Itajaí Ltda

Porto de Rio Grande/RS

Sr. Adolfo Benke.

Porto de Paranaguá

Emilio Romani (Sal Diana) em Paranaguá

TESC- Terminal Santa Catarina

Unidade Administrativa Regional de Florianópolis

Superintendência de Portos

Avaliação da Gestão Ambiental

Porto de São Francisco do Sul – Período: 19 a 23/03/2007;

Porto de Paranaguá – Período: 26 a 02/03/2007;

Porto de Rio Grande – Período: 14 a 18/05/2007;

Porto de Itajaí- Período: 07 a 09/05/07;

Porto de Imbituba – Período: 10 a 11/05/07;

Porto de Antonina – Período de 08 a 10/08/2007.

Unidade Administrativa Regional de Florianópolis

Superintendência de Navegação Interior

Cumprimento do Plano Anual de Fiscalização –

PAF/2007

Passo de Torres(SC) x Torres(RS)

São João do Sul(SC) x Torres(RS)

Aratiba(RS) x Itá(SC)

Anita Garibaldi(SC) x Esmeralda(RS)-Desativada

Machadinho(RS) x Piratuba(SC)

Capinzal(SC) x Machadinho(RS)

Campos Novos(SC) x Barracão(RS)-Desativada

Marcelino Ramos(RS) x Alto Bela Vista(SC)

Goio-En(SC) x Nonoai/Erval Grande(RS)

Mariano Moro(RS) x Alto Bela Vista(SC)

Zortéa(SC) x Machadinho(RS)

São Carlos(SC) x Alpestre(RS)

Maximiliano de Almeida(RS) x Piratuba(SC)

Mondaí(SC) x Vicente Dutra(RS)

Itapiranga(SC) x Barra do Guarita(RS)

Unidade Administrativa Regional de Florianópolis

Superintendência de Navegação Interior

Fiscalização/Inspeção não incluídas no PAF

Caxambú do Sul(SC) x Rio dos Índios(RS)

Chapecó(SC) x Erval Grande(RS)

Paial(SC) x Erval Grande(RS)

Chapecó(SC) x Erval Grande (RS)

Itapiranga(SC) x Pinheirinho do Vale(RS)

Itapiranga(SC) x Caiçara (RS)

Porto Aliança(RS) x Santo Antonio(ARG)

Barra Bonita(RS) x Bigua(ARG)

Irineópolis(SC) x Paula Freitas (PR)

Unidade Administrativa Regional de Florianópolis

Superintendência de Navegação Marítima

Cumprimento do Plano Anual de Fiscalização – PAF/2007

Navegação J. Villa Ltda

Oceânica Empresa de Apoio a Navegação

Pier Mar Transportes Marítimos Ltda

Unidade Administrativa Regional de Florianópolis

Superintendência de Navegação Marítima

Fiscalização/Inspeção não incluídas no PAF

Oceanboat Serviços Marítimos;

SS Naval Comércio e Serviços Ltda;

CONSTRAN S/A Construções e Comércio.

REBRAS-Rebocadores do Brasil S.A.

(Estaleiro Detroit)

Transrio Eng^a e Construções Ltda

Embarcação Frank Gilson



Fernando Antonio Brito Fialho
fernando.fialho@antag.gov.br