

P01-1 Pedido de Autorização para operar como EBN na Navegação Interior

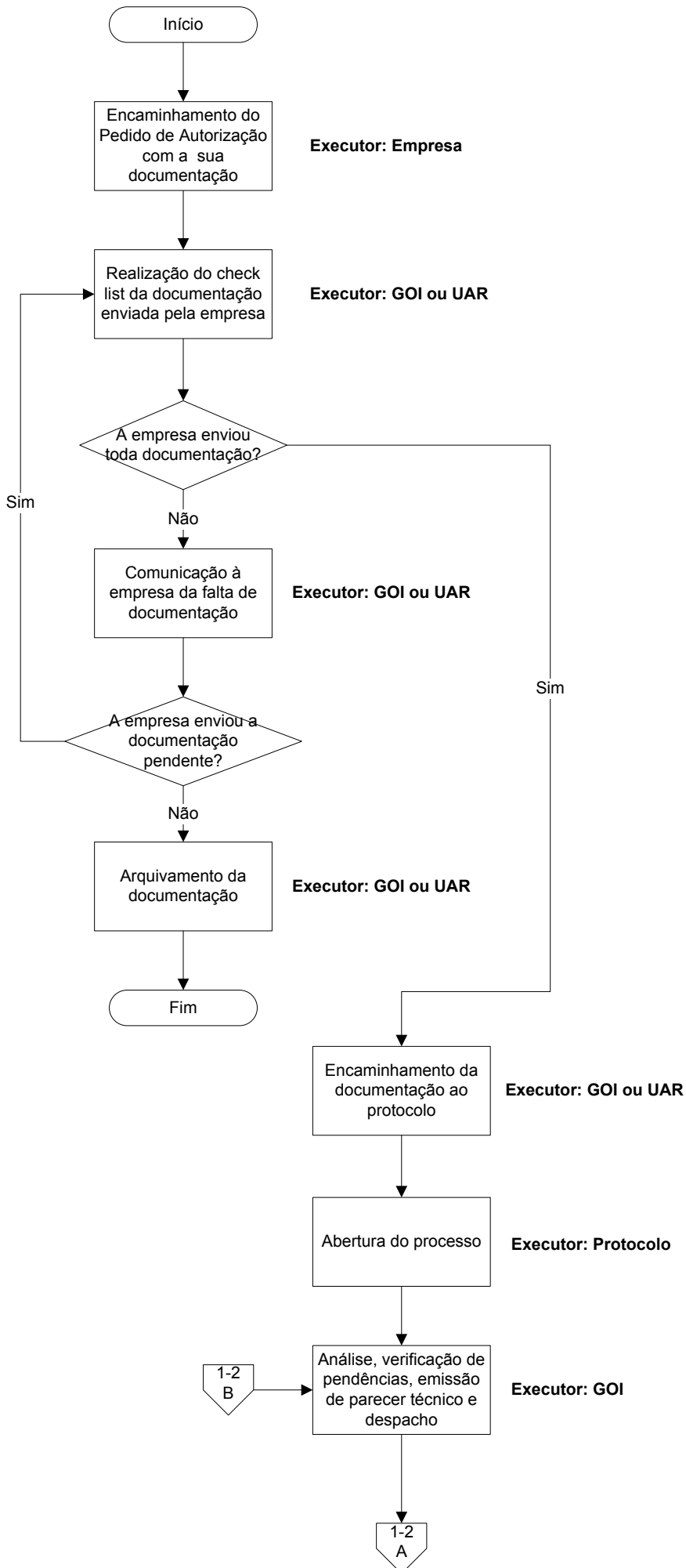

P01-2 Pedido de Autorização para operar como EBN na Navegação Interior

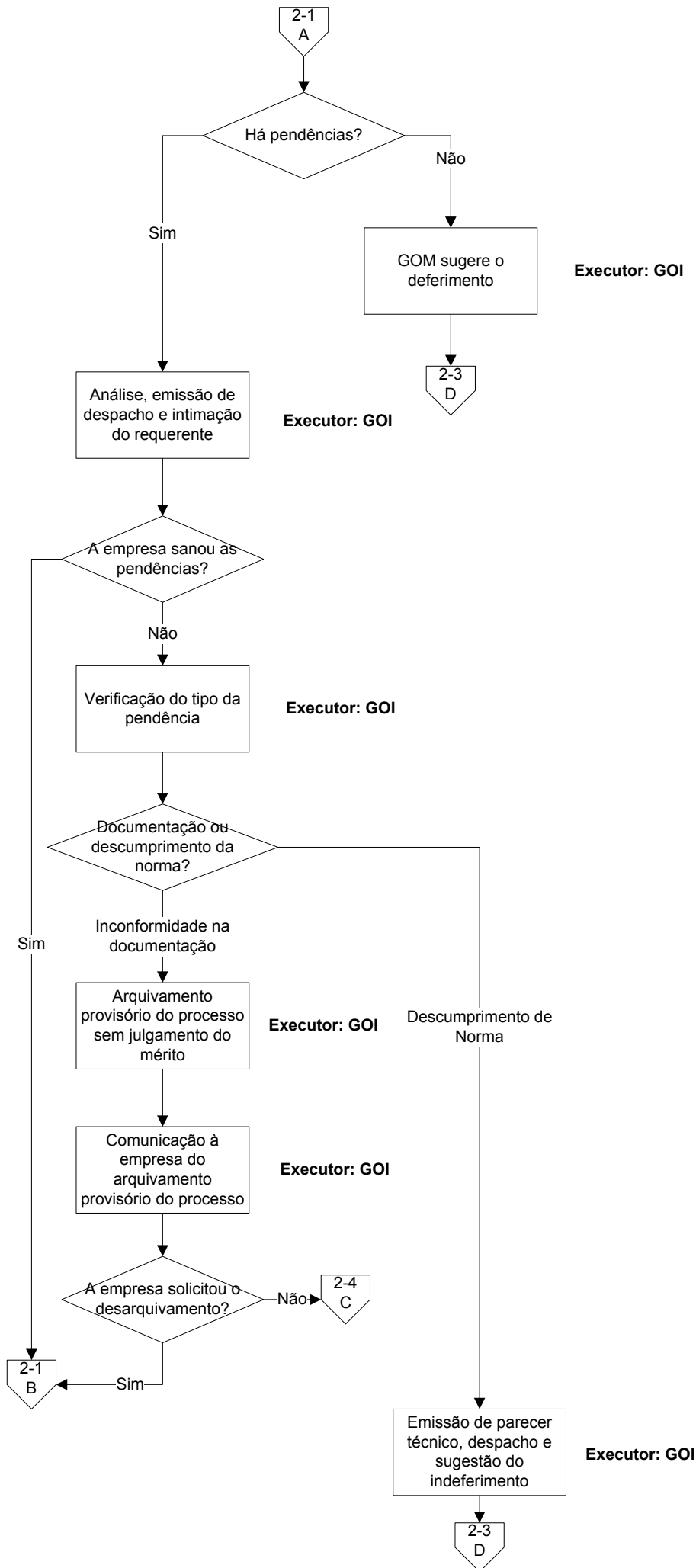

<p>A pendência da empresa é por inconformidade na documentação ou descumprimento de algum artigo da norma?</p>
<p>O Arquivamento provisório do processo, permite que o mesmo seja desarquivado</p>
<p>A empresa poderá pedir desarquivamento somente uma vez.</p>

P01-3 Pedido de Autorização para operar como EBN na Navegação Interior

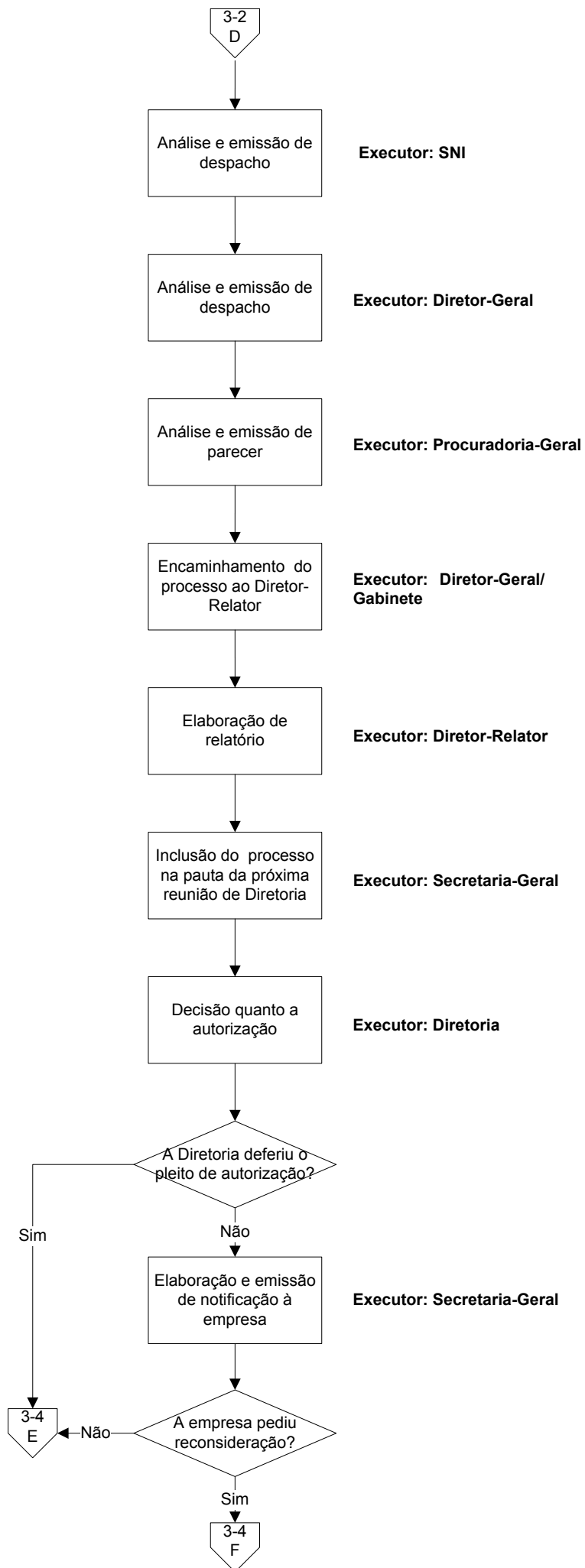

P01-4 Pedido de Autorização para operar como EBN na Navegação Interior

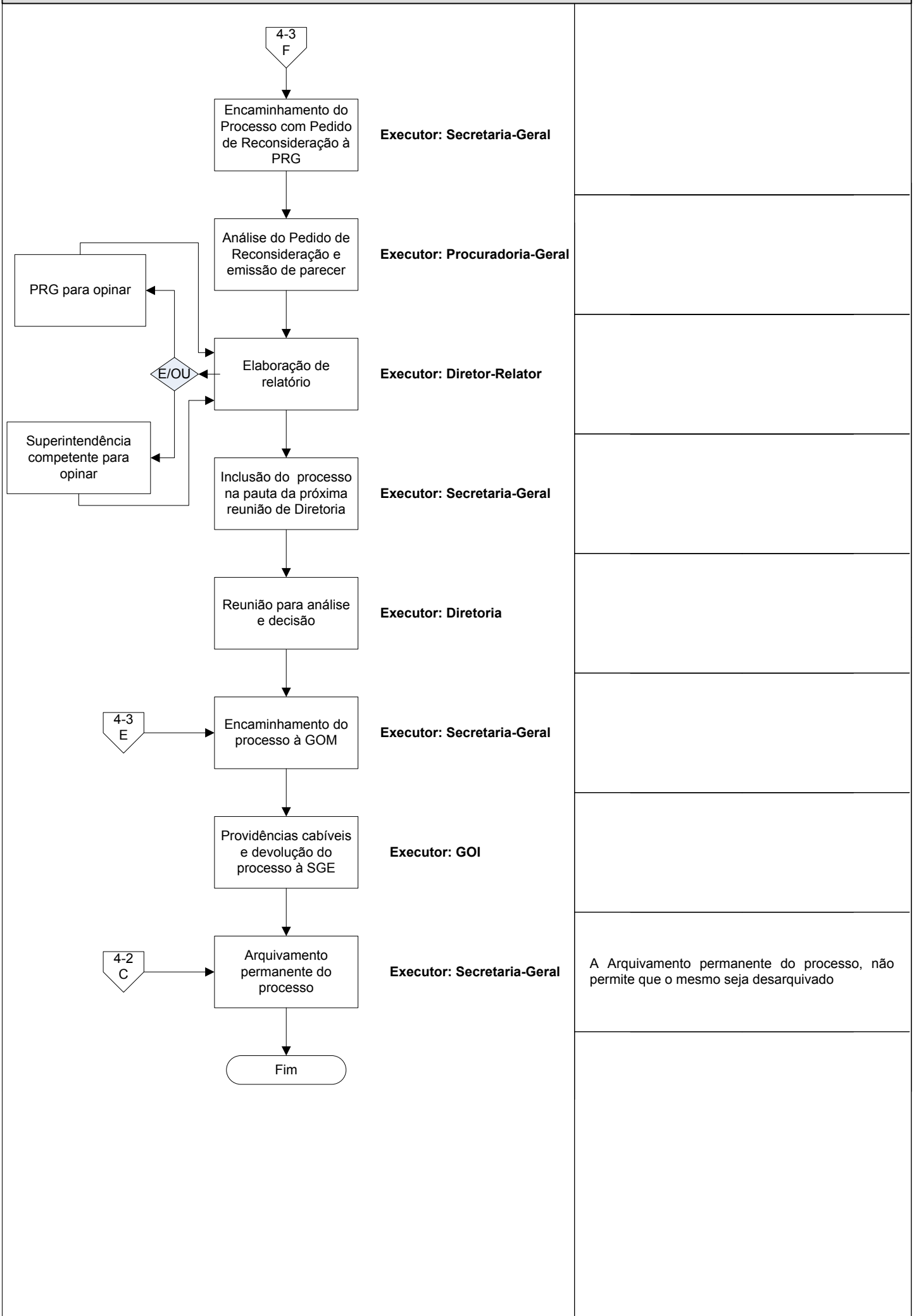

Executor: Secretaria-Geral

Executor: Procuradoria-Geral

Executor: Diretor-Relator

Executor: Secretaria-Geral

Executor: Diretoria

Executor: Secretaria-Geral

Executor: GOI

Executor: Secretaria-Geral

A Arquivamento permanente do processo, não permite que o mesmo seja desarquivado